SKYSTAR

مؤسسة النجم السماوي للخدمات البيئية

Pest Control SEC - قسم مكافحة الآفات

Company Profile - ملف الشركة

Content:

Page No. /رقم الصفحة

المحتوى :

About US	02	من نحن
Our Mission	03-04	مهمتنا
About us	05	عن المؤسسة
Quality	06	الجودة
Our Vision	07	رؤيتنا
Our Team	08	فريقنا
Why US	9-10	لماذا نحن
Our Pest Control Strategy	11-12	استراتيجيتنا في المكافحة
Our approach to pest control at Sky Star	13	نهجنا في مكافحة الآفات
Pest Control Methods	14-15	طرق مكافحة الآفات
Crawling control Methods	16	مكافحة الآفات الزاحفة
Insect Control Methods	17	مكافحة الحشرات
Rodent Control	18	مكافحة القوارض
Bird control (falcons & crows) / Bat control	19	مكافحة الطيور (الغربان والصقور) - مكافحة الخفافيش
controlling venomous animals (snakes and scorpions)	20	مكافحة الآفات السامة (العقارب والثعابين)
White Termite control	21	مكافحة النمل الأبيض
Bed Bug Control	22	مكافحة بق الفراش
Sanitization Services	23-24	خدمات التعقيم
Our Tools	25	أدواتنا ومعداتنا
Guarantee	26	ضمـــــان
Our Clients	27	قطاعاتنا من العملاء
Success Partners	29-34	شركاء النجاح



About Us:

We at Sky Star Environmental Services take pride in our leadership in the field of pest control.
With our extensive experience, we provide the highest quality services for both individuals and organizations at competitive prices.
We always strive to meet the diverse needs of our clients and provide a healthy environment free from pests.
We achieve this by utilizing the latest control and sterilization methods, including advanced equipment, safe pesticides, & effective disinfectants to eliminate pests and harmful microorganisms

من نحن:

نفتخر نحن شركة النجم السماوي للخدمات البيئية بريادتنا في مجال مكافحة الحشرات والآفات ، وذلك من واقع خبرتنا الواسعة في هذا المجال نضمن لك الحصول على خدمات بأعلى جودة، سواء أفراد أو مؤسسات وبأقل التكاليف.
نحن نسعى دائمًا إلى تلبية احتياجات عملائنا المتنوعة، وتوفير بيئة صحية خالية من أي معوقات، نحقق ذلك مستندين إلى أحدث أنظمة الإدارة المتكاملة للسيطرة على الآفات (IPM).
بما في ذلك المعدات المتطورة والمبيدات الآمنة والصديقة للبيئة والمطهرات الفعالة للقضاء على جميع أنواع الآفات(البكتيريا والفيروسات).

تطبيق برنامج المكافحة المتكاملة | IPM

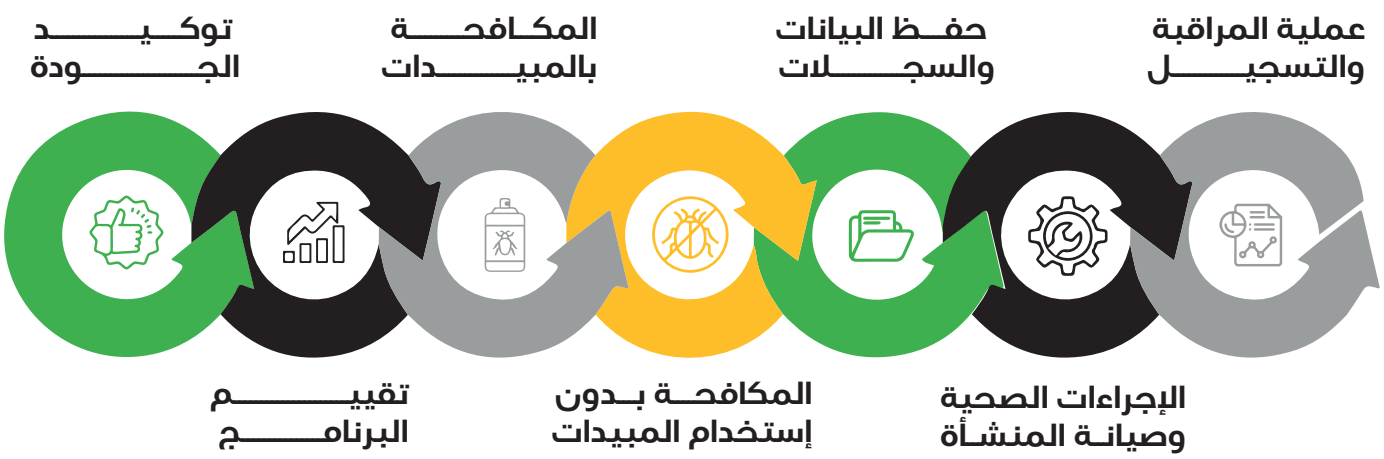

مهمتنـــا :

نؤمن في شركة النجم السماوي بأن مكافحة الآفات ليست مجرد مهمة، بل هي مسؤولية اجتماعية تدرك أهميتها لصحة الإنسان وحماية البيئة.
لذلك نسعى جاهدين لتقديم خدمات متميزة تلبي احتياجات عملائنا وتتوافق مع أعلى معايير الجودة والسلامة.
مع النجم السماوي، يمكنكم الاستمتاع ببيئة آمنة وصحية وخالية من الآفات تساهم في تحسين جودة حياتكم وبيئة عملكم.
لا تترددوا في التواصل معنا للحصول على مزيد من المعلومات أو طلب عرض أسعار مجاني.
"معاً نحارب الآفات ونحافظ على صحة الإنسان والبيئة."



Our Mission:

At Sky Star Company, we view pest control as a social responsibility crucial for human health and environmental protection.
We deliver exceptional services that meet clients' needs while adhering to the highest quality & safety standards.
With Sky Star, enjoy a pest-free, safe, and healthy environment that enhances your life and work.
Contact us for more information or a free quote.
"Together, we fight pests & preserve human health & the environment."





مبيداتنا ومطهراتنا معتمدة من شركات عالمية وخاضعة لهيئة الغذاء والدواء

الجـــودة

نسعى دائماً إلى التطوير المستمر لكوادر فرق العمل ومواكبة جميع المستجدات العلمية في الطرق والأساليب المتطورة لمكافحة الآفات، ونهدف من ذلك إلى:

- تقديم مفهوم متطور لمكافحة الآفات في السوق السعودي.
- توفير بيئة آمنة خالية من الآفات وناقلات الأمراض وخالية من مخاطر الاستخدام الخاطئ للمبيدات
- دمج التكنولوجيا في أعمال المكافحة وفقاً لمتطلبات سوق العمل.
- تطبيق معايير الجودة العالية وقواعد السلامة والصحة المهنية والبيئة.
- رفع الكفاءة العامة للمنظومة الإدارية (التخطيط - التنظيم التوجيه - التنسيق - كتابة التقارير)

Quality:

- Transform pest control concept in Saudi Arabia and globally.
- Create a safe, pest-free environment while minimizing pesticide misuse risks.
- Integrate technology into pest control operations as per Saudi market requirements.
- Deliver top-quality pest control services, adhering to safety, health, quality, and environmental standards.
- Efficiently use modern management principles (planning, organizing, directing, coordinating, and reporting)

رؤيتنـــــا: "حياة بدون حشرات أو آفات"

نسعى في "النجم السماوي" إلى أن نكون الشركة الرائدة في مجال مكافحة الحشرات والآفات على مستوى المملكة العربية السعودية والمجتمعات العربية والعالمية. ونؤمن بأن دورنا لا يقتصر على مكافحة الآفات فحسب، بل يمتـد إلى حماية صحة الإنسان والحفاظ على البيئة. كما نهدف إلى تقديم خدمات عالية الجودة بأسعار تنافسية، مع الالتزام بأعلى معايير الصحة والسلامة.

Our Vision:

"A Life Without Insects or Pests”

At Sky Star, we strive to become the leading company in pest control across Saudi Arabia and the Arab world.
We aim to be a trusted partner for our clients in safeguarding their environment and families' health by providing high-quality services at competitive prices while adhering to the highest standards of health and safety.





فريقنـــا:

نؤمن في النجم السماوي بأن سر نجاحنا يكمن في فريقنا المؤهل والمتميز، والذي يتكون من نخبة من الاستشاريين والمهندسين والمشرفين والفنيين. ويبلغ عددهم أكثر من 80 موظفًا يتمتعون بالكفاءة العالية والخبرة الواسعة في مجال مكافحة الآفات.
كما يمتلك جميع أعضاء فريقنا المعرفة والمهارات اللازمة للتعامل مع مختلف تحديات مكافحة الآفات، وهم ملتزمون بتطبيق أحدث التقنيات والأساليب العلمية في أعمالهم.

Our Team:

We at Sky Star , we believe our success lies in our exceptional team.

Our team comprises a select group of highly skilled & experienced consultants, scientists, engineers, supervisors, & technicians.
With a team of more than 80 dedicated professionals, we possess the expertise and knowledge to tackle any pest control challenge.
Our team stays abreast of the latest advancements in pest control techniques and technologies, ensuring our clients receive the most effective and efficient services available.





لماذا النجـم السمـــاوي؟

تعتبر مؤسسة النجم السماوي خيارًا ممتازًا لخدمات مكافحة الحشرات والآفات والفيروسات والتعقيم في المملكة العربيـــة السعودية للعديد من الأسبـــاب:

1. الخبـــــرة والاحتـرافيـــــة:

يتمتع فريقنا بخبرة واسعة في مجال مكافحة الحشرات والآفات والكائنات الدقيقة (مثل البكتيريا والفيروسات)، ويعمل بكفاءة عالية لضمان أفضل النتائج لعملائنا.

2. التـقنيـــــات المتطـــورة:

نستخدم أحدث التقنيات والمعدات في عملياتنـا، مما يضمـن فعالية العلاج وسلامـة البيئـة.

3. ضمان أعلى معايير السلامة والجودة:

نلتـزم بأعلى معايير السلامـة والجـودة في جميع عمليـات المكافحـة، وتتبـع توصيـات كافـة قواعـد الامتثـال لمواصفـات الجـودة الدوليـة والعالميـة والمحليـة ذات الصلـة في نظـم إدارة مكافحـة الآفات (البكتيريا - الفيروسات) وكـذلك توصيات كافة الجهات الرقابية مثل هيئة الغذاء والدواء بالإضافة لتقييم المخاطر المحتملة المرتبطة بأعمال الرش قبل بدء العمل في كل موقع.

4. الشفافية والاتصال المستمر:

نحن نقـدر التواصـل المستمـر مـع عملائنـا ونسعـى دائمًـا لتوفيـر معلومـات شفافـة ومفصلة حول خدماتنا.

5.التـعـــاون مـــع عملائنـــا:

نؤمن بأهمية الشراكـة الحقيقيـة مـع العمـلاء، ونـرى أنّ التعـاون الوثيـق معكـم هـو السبيـل الوحيـد لضمان حصولكم على أفضـل خدمات مكافحـة الآفات (البكتيريا - الفيروسات) التي تلبـي احتياجاتكم وتتجاوز توقعاتكم.

6. الالتـــــزام بالمـواعيـــــد:

نُدرك قيمة وقـت عملائنـا، ونحـرص علـى احتـرام المواعيـد بدقـة ونُتابـع سيـر العمل بشكـل دوري لضمان إنجاز المهام في الوقت المحدد دون أي تأخير.

7. سريـــة بيانـــات العمـــلاء:

نُطبق إجراءات صارمة لحماية بيانات عملائنا ونُحافظ على سرية جميع المعلومات المتعلقة بهم.

8. أسطول حديث وكفاءة عالية:

نـمتـلك أسطـولًا ضخمًـا مـن السيـارات الحديثـة والمجهـزة على أعلـى مستـوى، مما يتيح لنـا الوصول إلى أي مكان بسرعة وكفاءة.

Why The Sky Star?

The Sky Star Establishment is an excellent choice for pest control, pathogen eradication, and sanitization services in Saudi Arabia for several reasons

1. Experience and Professionalism:
Our team boasts extensive experience in pest control and operates with high professionalism to ensure optimal results for our clients.

2. Advanced Technologies:
We utilize cutting-edge technologies and equipment in our operations, ensuring effective treatment while prioritizing environmental safety.

3. Highest Safety and Quality Standards:
We adhere to the highest safety and quality standards in all spraying operations following recommendations from international and local quality compliance specifications and regulatory authorities, including the Food and Drug Authority. Also, we assess potential risks related to spraying operations before starting work on each site.

4. Transparency and Continuous Communication:
We value ongoing communication with our clients and strive to provide transparent and detailed information about our services.

5. Collaboration with Clients:
We believe in genuine partnerships with our clients, seeing close collaboration as the only way to ensure you receive pest control services that meet your needs and exceed your expectations.

6. Punctuality Commitment:
We understand the value of our clients' time and rigorously adhere to schedules, regularly monitoring progress to ensure tasks are completed on time without any delays.

7. Client Data Confidentiality:
We enforce strict measures to protect our clients' data and maintain the confidentiality of all information related to them.

8. Modern Fleet and High Efficiency:
We possess a large fleet of modern, well-equipped vehicles that enable us to swiftly and efficiently reach any location.



استراتيجيتنا في مجال مكافحة الحشرات

تتبع النجم السماوي توصيات كافة قواعد الامتثال لمواصفات الجودة الدولية والمحلية ذات الصلة في نظم إدارة مكافحة الآفات بالإضافة لتوصيات كافة الجهات الرقابية مثل هيئة سلامة الغذاء، حيث أننا نوفر التالي:

خطط استخدام المبيدات

لدينا خطط استخدام المبيدات وفقًا للنشرات الفنية المعتمدة الخاصة بكل منتج والجرعات الموصى بها والآفات المستهدفة وموعد ومكان استخدامها والإجراءات المتبعة في حالة التسمم وطرق التطبيق الآمنة ومهمات السلامة.

رسم كروكي لتوزيع آليات التحكم

يوضح توزيع جميع آليات التحكم المستخدمة في مكافحة الآفات.

سجلات التقارير

تقرير (شهري -ربع سنوي -نصف سنوي -سنوي) توثق جميع عمليات استخدام المبيدات الحشرية.

نظام إدارة المخاطر

هو نهج منهجي يجمع بين الوقاية والمراقبة والتدخل المستهدف (بيولوجي -فيزيائي-كيميائي) لإدارة الآفات بأقل مخاطر على الصحة والبيئة ويتكون من :

أ/المراقبة والتقييم: فحص الموقع بانتظام لتحديد أنواع الآفات وتعدادها
ب/تحديد مستويات التدخل: وضع نقاط تحكم حرجة للتدخل عند وصول الآفة لمستوي يسبب ضررا اقتصاديا أو صحياً

ج/الوقاية: تغير البيئة لجعلها غير مناسبة للآفات (النظافة -سد الفتحات -زراعة نباتات طاردة)

د/المكافحة المتكاملة:
١/الطريقة الفيزيائية والميكانيكية:(المصائد -الحواجز-إزالة الآفات يدوياً)
٢/الطريقة البيولوجية: (استخدام الأعداء الحيوية مثل مفترسات -طفيليات)
٣/الطريقة الكيميائية: استخدام مبيدات ذات سمية منخفضة وفعالة بدقة

هـ/التوثيق والتحقق: تسجيل كافة الإجراءات لضمان التحقق والتتبع

و/ فوائد النظام:(حماية الصحة والبيئة-فاعلية طويلة الامد-توفير التكاليف الامتثال للمعايير

تحليل الاتجاه

وهو عبارة عن تقييم نتائج المكافحة بشكل علمي.

Our Pest Control Strategy

At Sky Star, we are unwavering in our commitment to providing exceptional pest control services that adhere to the highest international, regional, and local quality standards for pest management systems. We meticulously follow the recommendations of all regulatory bodies, including the Food Safety Authority



Pesticide Use Plans

We develop detailed pesticide use plans based on the official technical documentation for each product, including recommended dosages, target pests, application schedules, locations, safety procedures in case of poisoning, safe application methods,and safety precautions.



Control Mechanism Distribution Diagrams

We create and regularly update diagrams showing the distribution of pest control mechanisms, including monitoring stations, bait stations, and pesticide areas.



Reporting and Record Keeping

We produce detailed monthly, semi-annual, and annual reports on all pesticide use, covering products, quantities, dates, locations, target pests, and treatment effectiveness.



Robust Risk Management System:

We have implemented a robust risk management system to proactively identify assess, and mitigate potential risks associated with our pest control operations.

a. Comprehensive Risk Analysis:
We evaluate risks by their likelihood and potential severity, using tools like Probability Hazard Analysis (PHA) to prioritize based on impact.

b. Thorough Risk Identification:
We thoroughly identify all potential hazards that could impact our pest control activities, including:

c. Effective Risk Assessment:
We develop and implement appropriate risk mitigation measures for each identified hazard. These measures may include:

d. Implementation and Monitoring:
We implement risk mitigation measures and continuously monitor their effectiveness, making adjustments as needed to ensure ongoing risk reduction.

e.Gap Identification:
This crucial stage allows us to pinpoint critical control points needing swift action by relevant departments and P.C.O. service providers to temporarily resolve pest issues until corrective measures are fully implemented



Data Analysis

We regularly analyze trends to evaluate the outcomes of Our pest control interventions, enabling us to identify areas for improvement and optimize our strategies.

نهجنـــا في مكافحـــة الآفـــات :

نعتمـد فـي النجـم السماوي على مكافحة الآفـات بنهـج علمـي مـــدروس.

نبدأ بتقييم شامل للبيئة المستهدفة لمعرفة نوع الآفة، ومعدل انتشارها.

نقوم بتحليل البيانات المُجمّعة بدقة لفهم سلوكيات الآفة، وتحديد نقاط ضعفها، وأماكن تكاثرها.

بنـاءً على التحليـلات نضع خطة مكافحـة مُخصصـة تتناسـب مع الاحتياجات الخاصة بكـل حـالـــة.

نطبـق خطـة المكافحـة باستخدام أحدث التقنيات والمعدات، مع الحـرص علـى سلامـة البيئـة وصحـة الإنـســـــــان.

نوفـر حلـولاً فعالـــة وطويلة الأمد تسهم في الحفاظ على صحة الإنسـان وممتلكاتـه.

Our approach to pest control at Sky Star:

We begin with a comprehensive assessment of the target environment to identify the pest type and determine the extent of infestation.

We analyze the collected data to understand the pest's behavior weaknesses, and breeding sites.

We meticulously analyze the gathered data to understand the behaviors of the pest, identifyits weaknesses, & assess its reproductive places

We implement the control plan using advanced techniques and modern equipment to ensure environmental and human safety.

We implement the control plan using techniques & equipment, ensuring the safety of the environment and human health

We provide effective and long-lasting solutions while preserving human health and property.


SKYSTAR


SKYSTAR
Pest Control SEC
056 740 7779
054 626 7778
www.the-skystar.com
for more info
Scan this QR code



طـرق مكافحـة الآفـــات

- المكافحة الوقـائيـة
- المكافحة الطبيعية
- المكافحـة الميكانيكية
- المكافحة البيولوجية
- المكافحـة الكيميائية

Pest Control Methods

- Preventive Control
- Natural Control
- Mechanical Control
- Physical Control
- Chemical Control

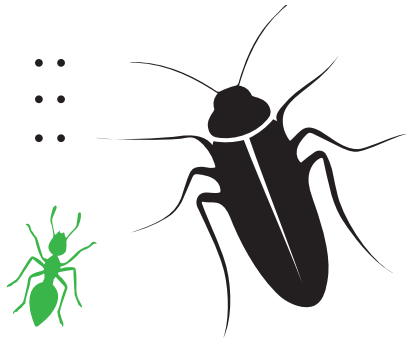

طرق مكافحة
الحشرات الزاحفة

1. الدهانات — Coatings
2. طرق الرش التقليدية — Traditional Spray Methods
3. المصائد الجاذبة (اللاصقة) للذباب — Attractive (Sticky) Fly Traps
4. الضباب — Fogging
5. المصائد الضوئية (منظمات النمو) — Light Traps (growth regulators)
6. محطات الحقن — Injection Stations
7. أجهزة الرنين المغناطيسي — MRI Devices
8. التعفير — Fumigation
9. محطات الطعوم — baits Stations

طـرق مكافحـة القــوارض

1 — طرق وقائية
(سد فتحات الدخول)
Closing the holes

2 — اتــلاف الجحور
Eliminating burrows

3 — طــرق حيويـــة
(الأعــداء الحيــوية
الطفيليات والبكتيريا)
Biological methods

4 — طريق بيولوجية
(استخدام المصائد بأنواعها)
Biological methods

5 — طــرق كيميائيـــة
(استخــدام الطعـــوم
السامة والمواد الطاردة)
Chemical methods







طـرق مكافحـة الآفـــــات السامـــة (الثعابين والعقارب)

controlling venomous pest (snakes and scorpions)

الإجراءات الوقائية:

الوقائيـة (سد المنافـذ-إزالـة الملاجـئ – نظافـة المكـان (الحديقـة)– القضـاء علـى الفرانـس
استخدام الروائح الطاردة)

Preventive measures:

sealing entry points – removing shelters – maintaining cleanliness of the area (garden)
eliminating rats – using repellent scents)

المكافحة الكيميائية :

(استخدام المبيدات المتخصصة -استخدام المواد الطاردة (أقـراص القطران) -استخـدام
المصائد اللاصقة -استخدام مواد طبيعية مثل (التراب االدياتومي)

Chemical control:

(using specialized pesticides – using repellents (tar tablets) – using adhesive traps
using natural substances such as diatomaceous earth)

نصائح السلامة:

فحص محتويات المكان من الداخل للتأكد من عدم وجود الزواحف

Safety tips:

(inspecting the contents of the area from the inside to ensure there are no reptiles present)

Bird control (falcons & crows) طرق مكافحة الطيور

Mechanical Methods

1) Nest removal
2) Sound traps
3) Bird nets
4) the Spikes
5) Bird repellent gel
6) Filling small cracks

طـــرق ميكـانيكيـــة

١) جمـــع الأعـشـــاش
٢) طـــــوارد صوتـيـــة
٣) شبكات مانعة للطيور
٤) الأشـــــــــــواك
٥) الهلام الطارد للطيور
٦) سد الشقوق الصغيرة

Bat control methods

First: Indoor

- Disturbance techniques
- Smoking technique
- The using of Pat traps
- Using free bait (like chick)
- Using sulfur fumigation technique

Second: Outdoor

- Poisoned bait placement.
- Ensure bats do not return.



طرق مكافحة الخفافيش

أولًا: الأماكن المغلقة:

- استخـــدام تقنيات الإزعـاج
- استخـدام تقنيـــة الدخـــان
- استخدام مصائد الخفافيش
- استخدام الطعم الحر (مثل الكتكوت)
- استخدام تقنية التعفير بالكبريت

ثانيًا: الأماكن المفتوحة:

- استخدام الطعوم السامـــة
- المتـــــــــابعـــــــــة

White Termite control Methods /طرق مكافحة النمل الأبيض

تغطي شركة النجم السماوي جميع مراحل مكافحة النمل الأبيض باستخدام أحدث تقنيات الإدارة المتكاملة للآفات، بما يضمن حماية المنشآت قبل البناء وبعده وتحقيق أعلى مستويات الوقاية والمعالجة.

- **Firstly: Pre-construction Termite Control**

Preventive soil and site treatments are applied before construction begins to protect structures from future termite infestations.

- **Secondly: Post-construction Termite Control**

Specialized treatment programs are implemented for existing structures to eliminate termite colonies and prevent reinfestation.

- **Thirdly: Ground and Subterranean Ant Control**

Targeting underground and soil-based termite colonies through advanced treatment systems and baiting programs.

- **Fourthly: Preventive Maintenance Programs**

Conducting periodic inspections and preventive maintenance programs to detect termite activity early and maintain long-term protection.

- **Fifthly: Direct spraying or injection Method**

Applying direct spraying and injection techniques to affected areas to reach infestation sources and achieve effective termite elimination.

- **أولًا: مكافحة النمل الأبيض قبل البناء**

تطبيق المعالجات الوقائية للتربة والمواقع الإنشائية قبل بدء أعمال البناء لمنع ظهور النمل الأبيض مستقبلاً.

- **ثانيًا: مكافحة النمل الأبيض بعد البناء**

تنفيذ برامج المعالجة المتخصصة للمنشآت القائمة للقضاء على مستعمرات النمل الأبيض ومنع إعادة انتشارها.

- **ثالثًا: مكافحة النمل الأبيض** (الجوفي-الجاف-الرطب)

استهداف المستعمرات الأرضية وتحت الأرض باستخدام أنظمة المعالجة والطعوم المتخصصة.

- **رابعًا برامج الصيانة الوقائية**

تنفيذ برامج متابعة وفحص دورية للكشف المبكر عن أي نشاط للنمل الأبيض وضمان استمرار الحماية.

- **خامسًا: الرش المباشر أو الحقن**

استخدام تقنيات الرش أو الحقن المباشر في المناطق المصابة لضمان الوصول إلى بؤر الإصابة والقضاء عليها بفعالية.





Bed Bug Control / طرق مكافحة بق الفراش

تتميز خدماتنا لمكافحة بق الفراش بالشمولية، حيثُ نُغطي جميع مراحل مكافحة بق الفراش، من مرحلة التفتيش والتشخيص إلى مرحلة المتابعة والتأكد من القضاء على جميع الحشرات

تفتيش شامل ودقيق Comprehensive Inspection	خطة مُخصصة لكل حالة Customized Plan	مكافحة فعّالة وآمنة Effective & Safe Pest Control	مكافحة ميكانيكية Mechanical Control	نصائح وإرشادات وقائية Preventive Tips and Guidance	مكافحة فيزيائية وكيميائية Physical & Chemical Control



خـــدمـــات التعقيـــم

تقدم النجم السماوي خدمات تعقيم وتطهير شاملة باستخدام أحدث المعقمات والمطهرات لضمـــان بيئـــة صحيـــة وآمنـــة خالية من الجراثيـم والميكروبـــات.



التعقيم بالمواد الكيماوية

نعتمد في "النجم السماوي" على أفضل المعقمات المُعتمدة من هيئة الغذاء والدواء للقضاء على الجراثيم والفيروسات، باستخدام أحدث تقنيات الرش والتضبيب من خلال أدواتنا، أجهزتنا المتطورة وخبرة فريقنا المُختص لتغطية المساحات بدقة وضمان تعقيم شامل وآمن لبيئتك.



التعقيـــــم بالأوزون

يُعد جزيء الأوزون من أقوى المواد المؤكسدة، فهو يتفاعل بسرعة وقوة مع مختلف العناصر الكيميائية في الأنظمة البيولوجية والبيئية، ما يجعله حلًا جذريًا وآمنًا للتطهير والتعقيم في مجالات متعددة.

مميزات تعقيم الأوزون:

- صديق للبيئة: يتحول غاز الأوزون سريعًا إلى هواء طبيعي.
- مثالي لأنظمة الهواء المغلقة: يمنع انتشار العدوى بشكل فعال.
- لذا، يُعدّ تعقيم الأوزون خيارًا مثاليًا لضمان بيئة صحية وآمنة لأن أنظمـة التعقيـم لأنظمـة الهواء المغلقة تعمل على منع انتشار العدوى.

Sanitization Services

Sky Star provides thorough sanitization and disinfection services using advanced sanitizers and disinfectants to ensure a healthy, safe environment free from germs and microbes.

Chemical Sanitization

Sky Star uses SFDA-approved sanitizers sanitizers and advanced techniques for thorough and safe germ and virus elimination.



Ozone Sanitization

Ozone is a powerful oxidizing agent effective for safe disinfection across diverse applications.

Benefits of Ozone Sanitization

Environmentally Friendly: Ozone gas quickly converts into natural air.
Ideal for Closed Air Systems: Effectively prevents infection spread.
Ozone sanitization is an ideal choice for ensuring a healthy and safe environment by preventing infection spread through closed air systems.

أدواتنـــا ومعداتنـــا



أجهزة HPS (محمول على السيارة) HPS devices (portable on car)	أجهزة ULV (محمول على السيارة) ULV devices (portable on car)	الميكروجين اليدوي (الضباب) Handheld foggers (the fog)
الـــــــــرش Automatic sprayers	جهاز رذاذ متناهي الصغر (يـــدوي وظهـــري) (Manual & on the back) Ultra-low volume sprayer	الرش المباشر الظهري Backpack sprayers
محطة طعوم (لمكافحة القوارض) Bait station (for rodent control)	العفارات اليدوية Handheld sprayers	مصائد فرمونية Pheromone traps
معدلات قياس كثافة (الذباب والبعوض) Density measuring devices (flies and mosquitoes)	حقيبة إستكشاف حشري Pest exploration kit	منظم نمو حشري (الذباب - البعوض) Insect growth regulator (flies, mosquitoes)
أجهزة التعقيم Sterilization devices	وسائل المكافحة البيولوجية Biological control methods	جهـــاز السونـــــار T3i Termatrac T3i

Guarantee - ضمـــان

تضمن لك النجم السماوي الآتي:

- جودة أعمالها خلال " مدة التعاقد " من خلو المكان موضع التعاقد من أي آفات وذلك باستخدام أحدث الأساليب العلمية في المكافحة بواسطة مهندسين زراعيين متخصصين وخبراء في هذا المجال وذلك في حال التزام المنشأة بتوصياتهـا الفنيـة.
- ضمان استعمال كيماويات شديدة التأثير على الآفات وتغييرها باستمرار تجنباً لاكتساب الآفات لصفة المقاومة وذلك لضمان أعلى فعالية لعملية المكافحة.
- عدم تعارض مواعيد المعاملات مع مواعيد العمل للعميل بل يتم تحديدها بالاتفاق مع السادة المسؤولين.
- عمل كشف دوري بصورة مستمرة لمتابعة عملية المكافحة.
- تطبيــق نُظم وبرامج مكافحة مطابقــة لجميع المواصفـات ونظم الجــودة المتعارف بهـا في هيئة رقابة الجودة السعودية (HACCP-22000 ISO-9001 ISO).

- Quality assurance during the contract period using the latest scientific methods .
- Use of effective pesticides, regularly changed to prevent resistance.
- Scheduling agreements without conflict with client schedules.
- Continuous periodic inspections to monitor control effectiveness.
- Compliance with Saudi Quality Control Authority standards (HACCP-22000 ISO-9001 ISO).

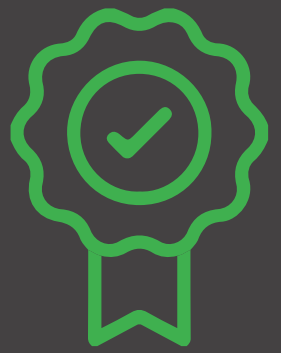

Our Clients / قطاعاتنا من العملاء



قطاع المطاعم

Restaurant sector



قطاع المنازل والفلل

Residential and villa sector



قطاع الفنادق

Hotels Sector



القطاع الطبي

Medical sector



القطاع الرياضي

Sports sector



قطاع التجميل

Beauty sector



القطاع التعليمي

Education sector



القطاع الحكومي

Government sector



قطاعات متنوعة

Various sectors



قطاع المواد الغذائية

Food sector



قطاع المعارض

Exhibition sector



قطاع الملابس

Clothing sector

Success Partners | شركـــاء النجـــاح

























Success Partners

شركـــاء النجـــاح

























Success Partners

شركـــاء النجـــاح

























شركـــاء النجـــاح

Success Partners



SKYSTAR

مؤسسة النجم السماوي للخدمات البيئية

ارتاح ولا تحتار
وخلى النجم السماوي
هي الاختيار



لا تترددوا في التواصل معنا، للاستفسارات أو طلب عرض سعر مجاني
.كما يمكنكم طلب خدماتنا أو منتجاتنا من خلال موقعنا الإلكتروني
https://the-skystar.com/

متخصصون ومتميزون .. بخبرة تتجاوز ال 15
عـام في مجـال مكافحـة آفات الصحـة العامة

Scan this Qr Code
to reach our platforms

امسـح الكيـو آر للوصول
إلى منصات المؤسســة

info.@the-skystar.com www.the-skystar.com 054 626 7778 054 626 7779 9 200 15 313